



SÜD-ANSICHT



NORD-ANSICHT



WEST-ANSICHT

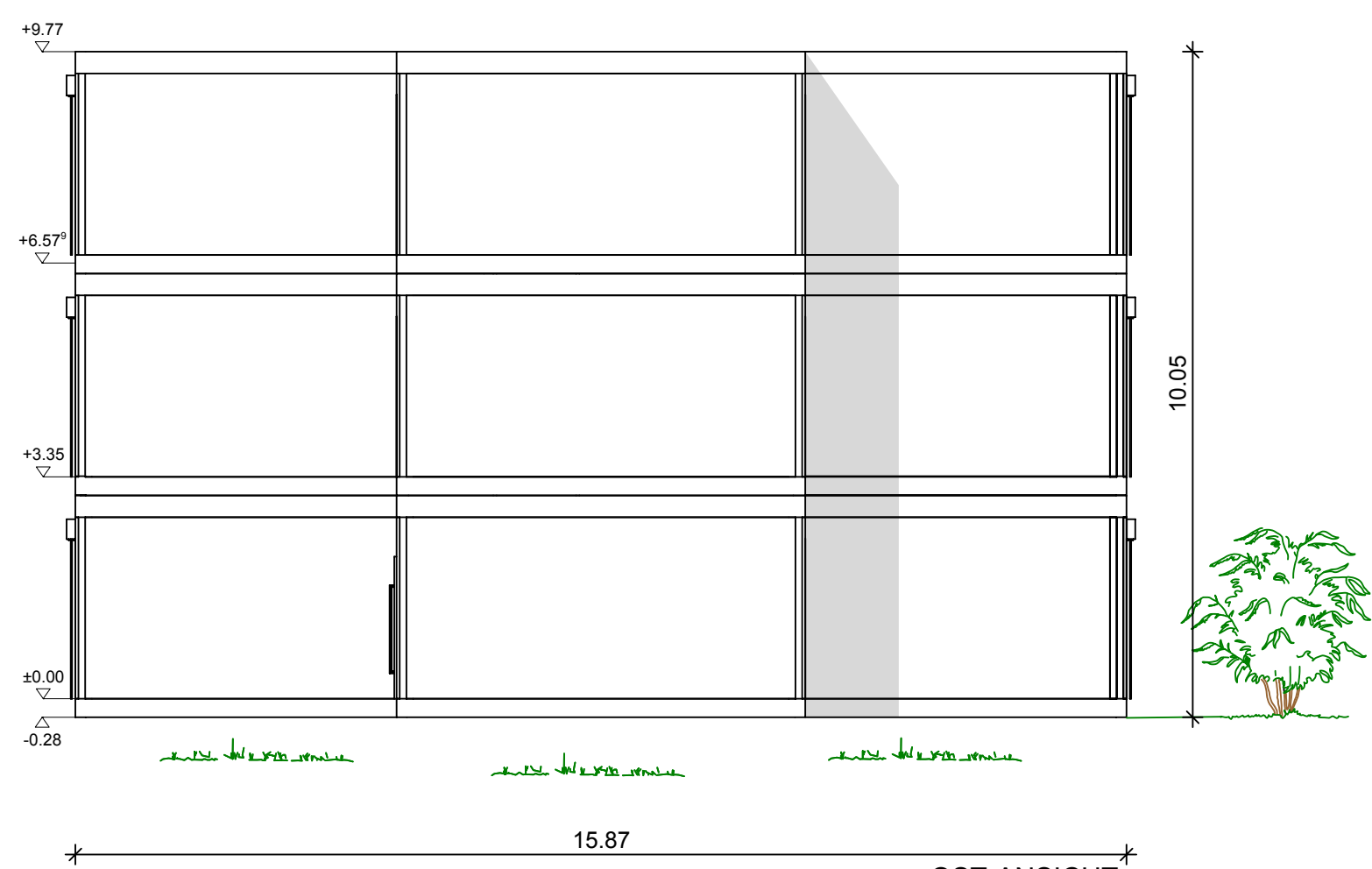

OST-ANSICHT

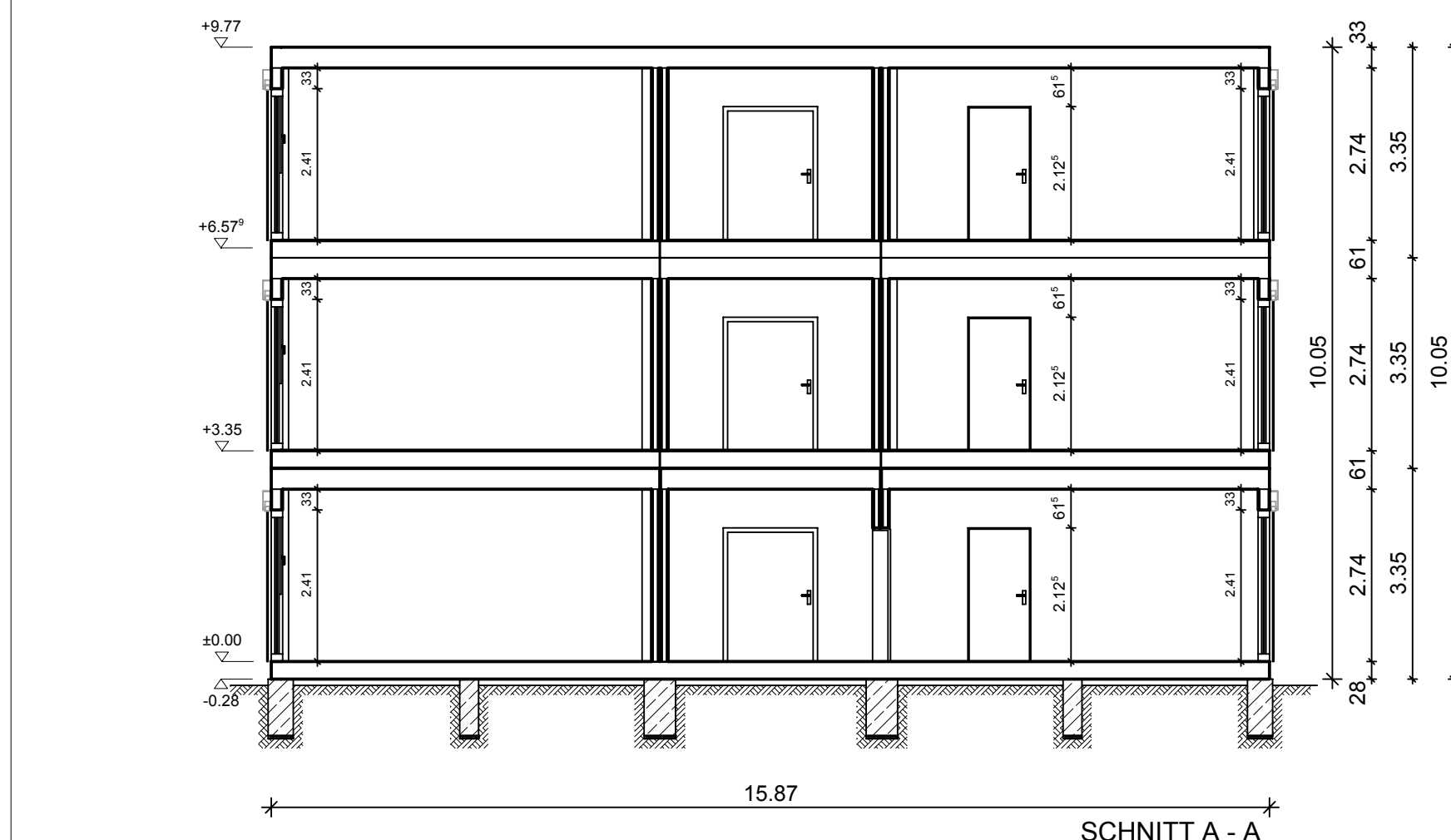

SCHNITT A - A

königsberger straÙe 2 59558 Lippstadt
 architekturbüro
 dipl.-ing. helmut schneider
 tel. 0294 1/2845-0 fax 0294 1/2845-28

DEUTSCHE INDUSTRIEBAU
 | GROUP

D 59557 Lippstadt Am Siek 24 - 26
 Fon +49 (0) 29 41 97 65 0
 www.deutsche-industriebau.de

BAUANTRAG

Zeichnung: **ANSICHTEN und SCHNITT**

Projekt: Errichtung eines Gebäudes
 in Modulbauweise
 Businesspark Lippe
 Mastholter Str.
 59558 Lippstadt

Bauherr: Volker Westermann
 Zur Bauernbrücke 32
 59597 Erwitte-Wiggeringhausen

Architekt: Architekturbüro
 Dipl.- Ing. Helmut Schneider
 Königsberger Straße 2
 59558 Lippstadt

| | | |
|-------------------|------------------|--------------------|
| Datum: 12.06.2018 | Gezeichnet: CR | Maßstab 1 : 100 |
| Geänd.: | Plan-Nr.: AN/SCH | Blatt 580/600 |

 Unterschrift Planverfasser

 Unterschrift Bauherr